

# Club de la **URETRA**

Imágenes pertenecientes a los archivos del Hospital del Trabajador y SUNY Upstate Medical University



# **INSTRUMENTAL PARA URETROPLASTIA**

## **Retradores para exposición uretral**

GURS Social Media Committee



Dra. Laura Velarde Ramos  
Dr. Dmitriy Nikolavsky

# INSTRUMENTOS PARA EXPOSICIÓN URETRAL

- GORGET- popularizado por el Prof. Mundy
- ESPÉCULO NASAL (14 F) - propuesto por el Prof. Barbagli
- DEBAKEY/WAGONSTEIN FORCEPS ATRAUMÁTICO- propuesto por el Prof. Kulkarni
- RAVINI - Ramirez, Virasoro, Nikolavsky
- GORGET MALEABLE - Nikolavsky

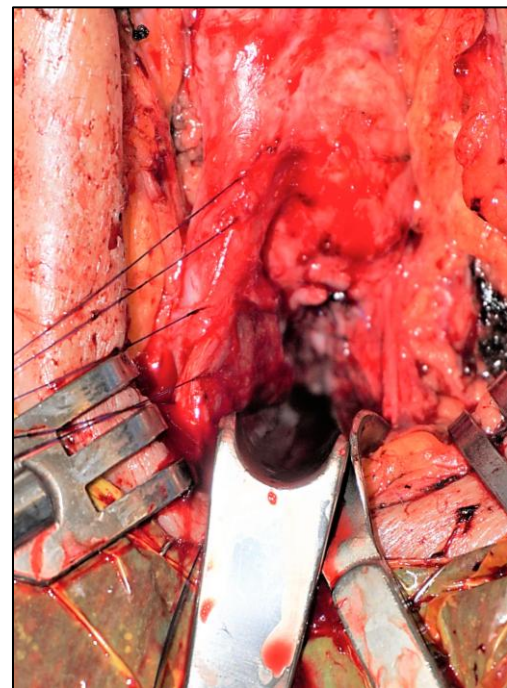

Gorget



Espéculo nasal

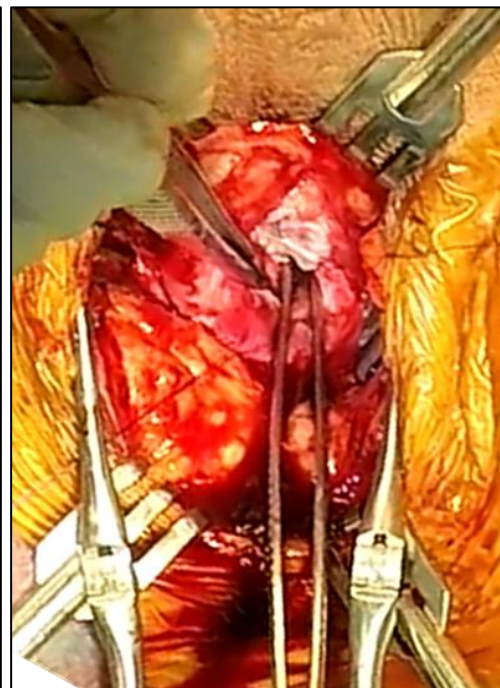

DeBakey

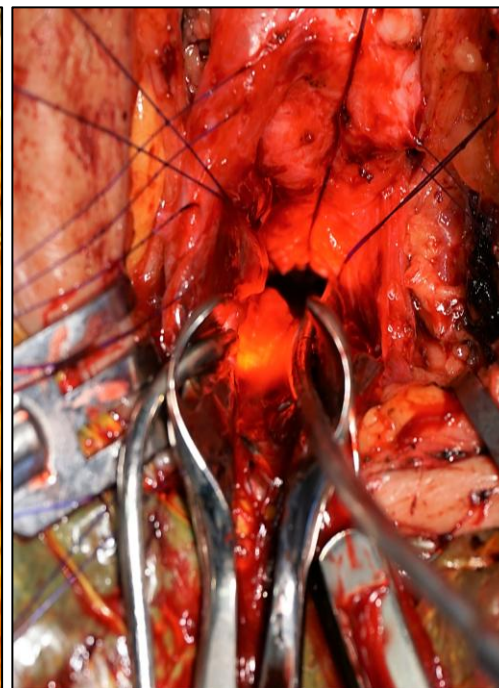

Ravini C

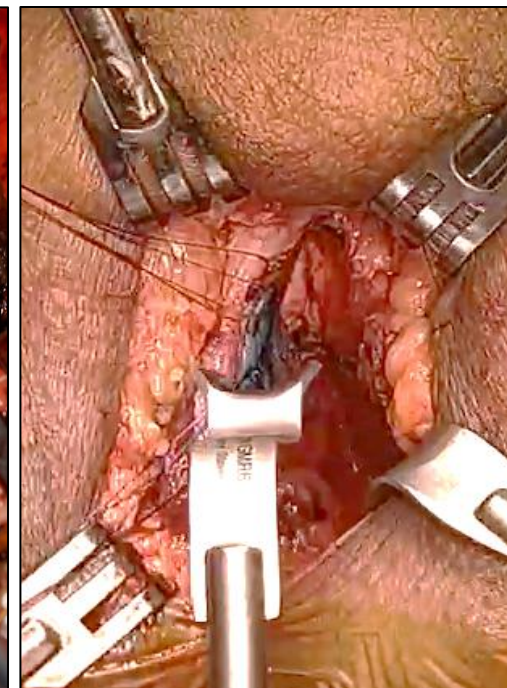

Gorget Maleable

# RAVINI

- Reesterilizable
- Mango con mecanismo de cremallera
- Retracción simétrica
- Versiones: RAVINI: 14 French
  - RAVINI B: Punta roma, succión
  - RAVINI C: 12 French
- Conexión a fuente de luz +/- succión
- Facilita la exposición del cabo proximal uretral (disección, puntos de la anastomosis)

Creadores

Dr. Erick **RA**mírez

Dr. Ramón **VI**rasoro

Dr. Dmitriy **NI**kolavsky

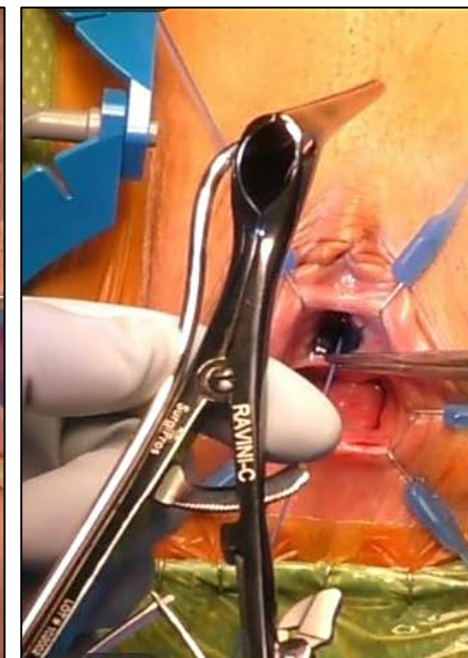

# TEALES GORGET

- Reesterilizable
- Forma cónica
- Punta roma
- Versiones: rígido, maleable
- Facilita la exposición del cabo proximal para colocar los puntos de la anastomosis uretral

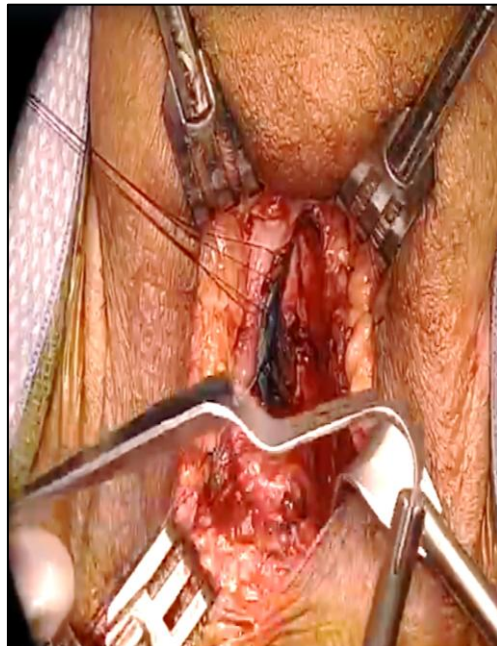

	Parte ancha	Parte estrecha
Pequeño	11 mm	4.5 mm
Grande	17 mm	7 mm